

## Mehrverbundstein

**Ebenfalls zur Gruppe der Verbundsteine gehört der Mehrverbundstein.**

Bei ihm werden durch die optimale Rundumverzahnung horizontal wirkende Kräfte auf den gesamten Pflasterverband verteilt. Dadurch ist ein Verdrehen oder Kippen einzelner Steine kaum möglich und Punktlasten werden durch den gut verkeilten Verband großflächig abgetragen. Auch hier erhalten Sie passende Randsteine, so dass effektiv saubere Abschlüsse hergestellt werden können.



### Ansprechpartner

**Martin Noack**  
Fon: 035933-38325  
Fax: 035933-38395  
Mail: martin.noack@kunaschk.de

**Silvia Gurio**  
Fon: 035933-38323  
Fax: 035933-38393  
Mail: silvia.gurio@kunaschk.de

**Pia Metzner**  
Fon: 035933-38321  
Fax: 035933-38391  
Mail: pia.metzner@kunaschk.de

### FORMATE



Halber Randstein 11,2 x 11,2 x 8



Ganzer Randstein 22,5 x 11,2 x 8



Normalstein 22,5 x 11,2 x 8

### FARBEN

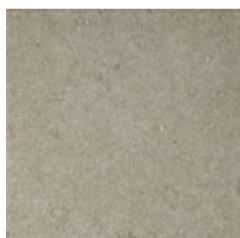

grau

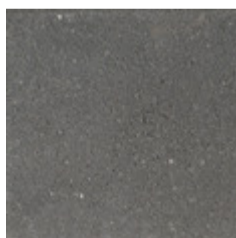

anthrazit

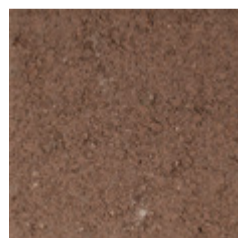

rot

## TECHNISCHE DATEN & PREISE

Mehrverbundstein / Pflastersteine					
Format in cm (L x B x H)	Oberfläche	Farbe	VPE m <sup>2</sup> / Paket	Gewicht kg/ m <sup>2</sup>	Preis €/ m <sup>2</sup> (netto zzgl. 19% MwSt.)
<b>NORMALSTEIN</b>					
22,5 x 11,2 x 8	Standard	grau	8,16	180	11,50
		anthrazit			14,50
		rot			14,50
<b>HALBER UND GANZER RANDSTEIN</b>					
11,2 x 11,2 x 8 22,5 x 11,2 x 8	Standard	grau	8,16	180	12,00
		anthrazit			15,00
		rot			15,00
<b>NORMALSTEIN IM FISCHGRÄTVERBAND (INKL. 64 STÜCK HALBER NORMALSTEIN)</b>					
22,5 x 11,2 x 8 11,2 x 11,2 x 8	Standard	grau	8,16	180	12,00
		anthrazit			15,00
<b>NORMALSTEIN IM FISCHGRÄTVERBAND (INKL. 56 STÜCK HALBER NORMALSTEIN)</b>					
22,5 x 11,2 x 10 11,2 x 11,2 x 10	Standard	grau	7,91	220	14,00
		anthrazit			17,00
<b>HALBER UND GANZER RANDSTEIN</b>					
11,2 x 11,2 x 10 22,5 x 11,2 x 10	Standard	grau	7,14	220	14,50
		anthrazit			17,50



<https://www.kunaschk.de/de/Mehrverbundstein/>  
19.06.2021

**DIE MISCHUNG MACHT'S**